

AMÍLCAR BARCA 29

Viviendas en régimen de cooperativa y venta de trasteros

VIVIENDA 8. ESTUDIO 8



ALZADO C/ ANTONIO ACCAME

Planta:	Baja.
Fachada a:	Calle Antonio Accame.
Superficie útil:	44,73 m².
Superficie construida:	51,19 m².
Precio (sin IVA):	175.000,00 €

VIVIENDA 8. ESTUDIO 8

PLANTA BAJA

E: 1/250

* NOTA: ESTOS PLANOS TIENEN CARÁCTER ORIENTATIVO Y ESTÁN SUJETOS A CAMBIOS O MODIFICACIONES DURANTE LA REDACCIÓN DEL PROYECTO DE EJECUCIÓN AL INCORPORAR INSTALACIONES Y ESTRUCTURA, POR LO QUE CARECEN DE VALOR CONTRACTUAL. EL MOBILIARIO DE LAS VIVIENDAS Y TRATESROS NO ESTÁ INCLUIDO. LOS VESTIDORES SE ENTREGAN SIN EQUIPAMIENTO.

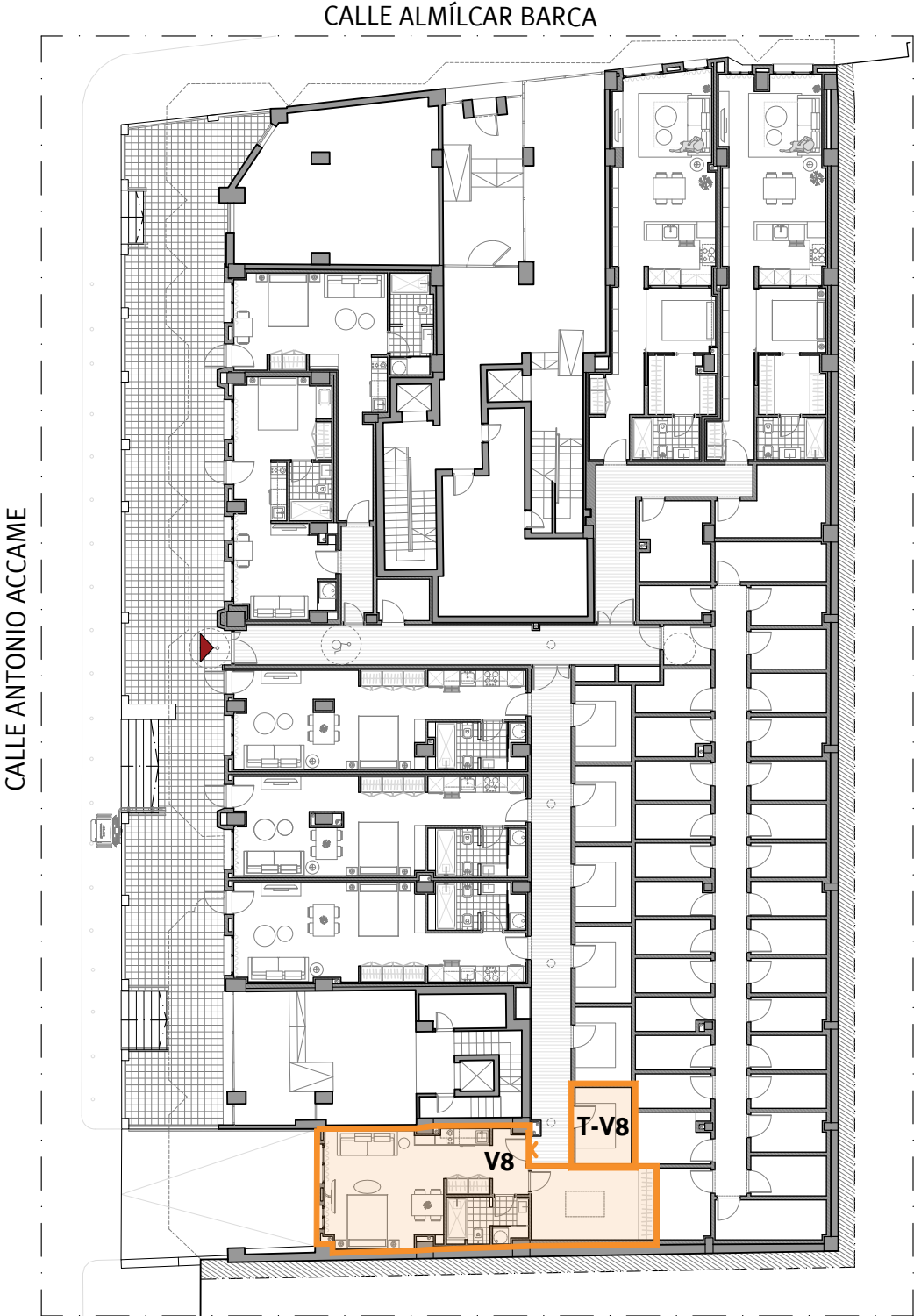

VIVIENDA 8. ESTUDIO 8

ACOTADO

E: 1/50

* NOTA: ESTOS PLANOS TIENEN CARÁCTER ORIENTATIVO Y ESTÁN SUJETOS A CAMBIOS O MODIFICACIONES DURANTE LA REDACCIÓN DEL PROYECTO DE EJECUCIÓN AL INCORPORAR INSTALACIONES Y ESTRUCTURA, POR LO QUE CARECEN DE VALOR CONTRACTUAL. EL MOBILIARIO DE LAS VIVIENDAS Y TRATESROS NO ESTÁ INCLUIDO. LOS VESTIDORES SE ENTREGAN SIN EQUIPAMIENTO.

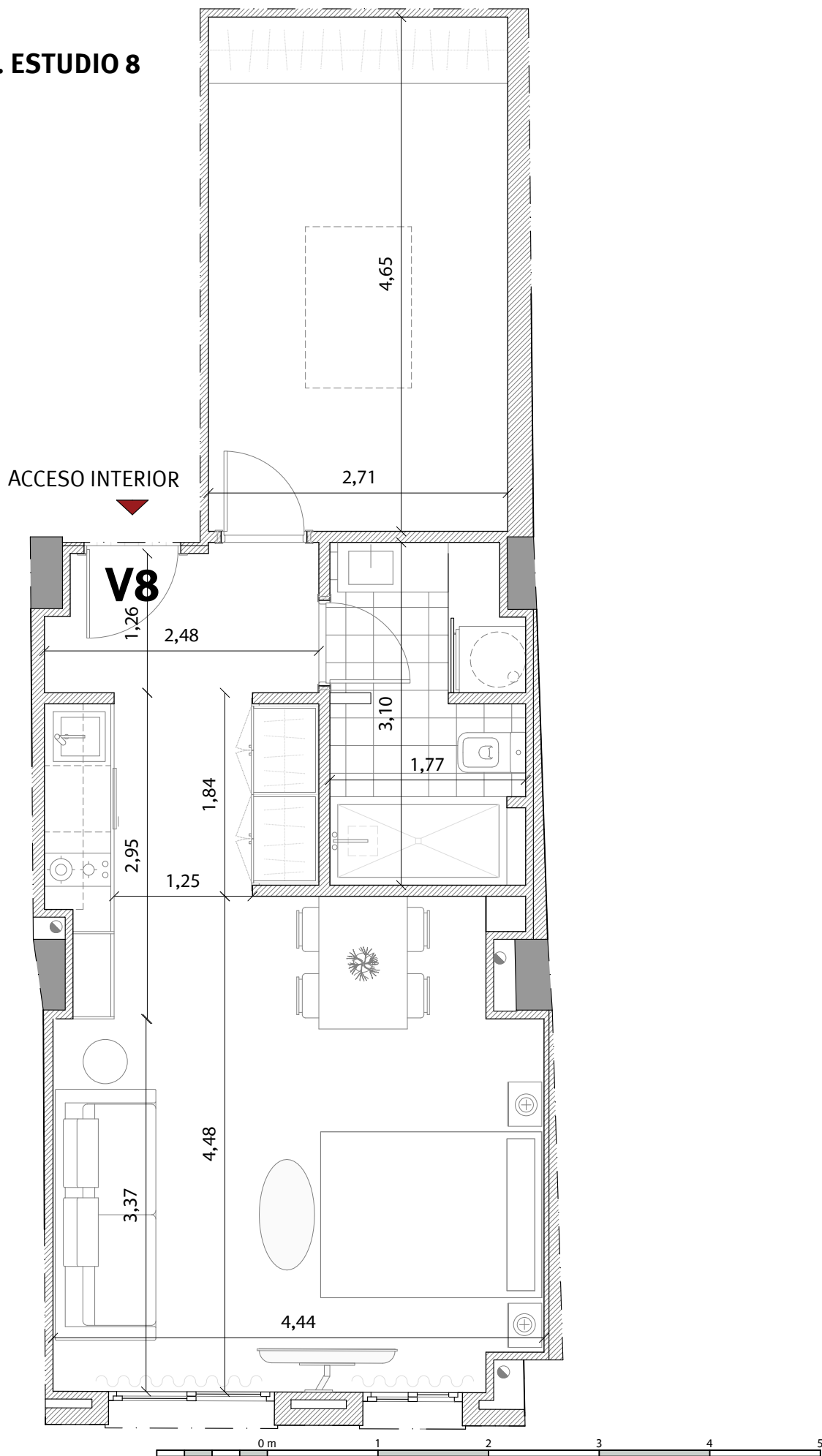

VIVIENDA 8. ESTUDIO 8

INFOGRAFÍA

E: 1/50

* NOTA: ESTOS PLANOS TIENEN CARÁCTER ORIENTATIVO Y ESTÁN SUJETOS A CAMBIOS O MODIFICACIONES DURANTE LA REDACCIÓN DEL PROYECTO DE EJECUCIÓN AL INCORPORAR INSTALACIONES Y ESTRUCTURA, POR LO QUE CARECEN DE VALOR CONTRACTUAL. EL MOBILIARIO DE LAS VIVIENDAS Y TRATESROS NO ESTÁ INCLUIDO. LOS VESTIDORES SE ENTREGAN SIN EQUIPAMIENTO.

ACCESO INTERIOR

V8

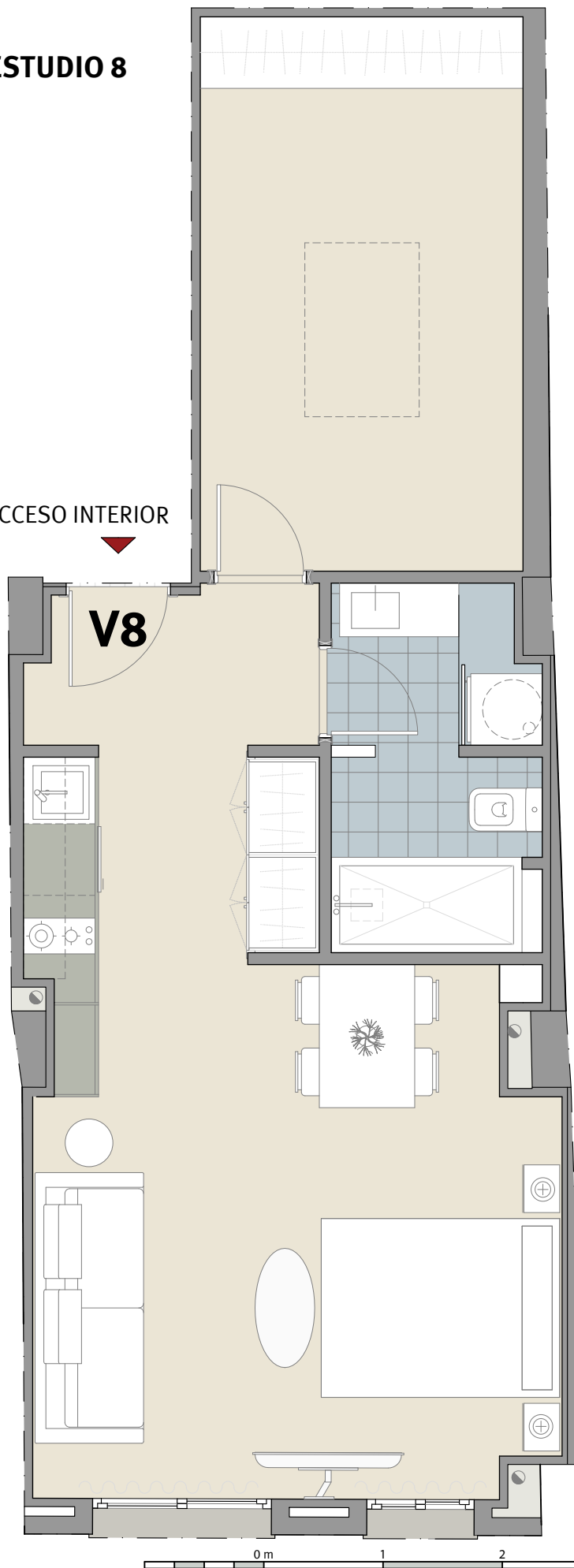

TRASTERO V8. ESTUDIO 8

ACOTADO

E: 1/50

* NOTA: ESTOS PLANOS TIENEN CARÁCTER ORIENTATIVO Y ESTÁN SUJETOS A CAMBIOS O MODIFICACIONES DURANTE LA REDACCIÓN DEL PROYECTO DE EJECUCIÓN AL INCORPORAR INSTALACIONES Y ESTRUCTURA, POR LO QUE CARECEN DE VALOR CONTRACTUAL. EL MOBILIARIO DE LAS VIVIENDAS Y TRASTEROS NO ESTÁ INCLUIDO. LOS VESTIDORES SE ENTREGAN SIN EQUIPAMIENTO.

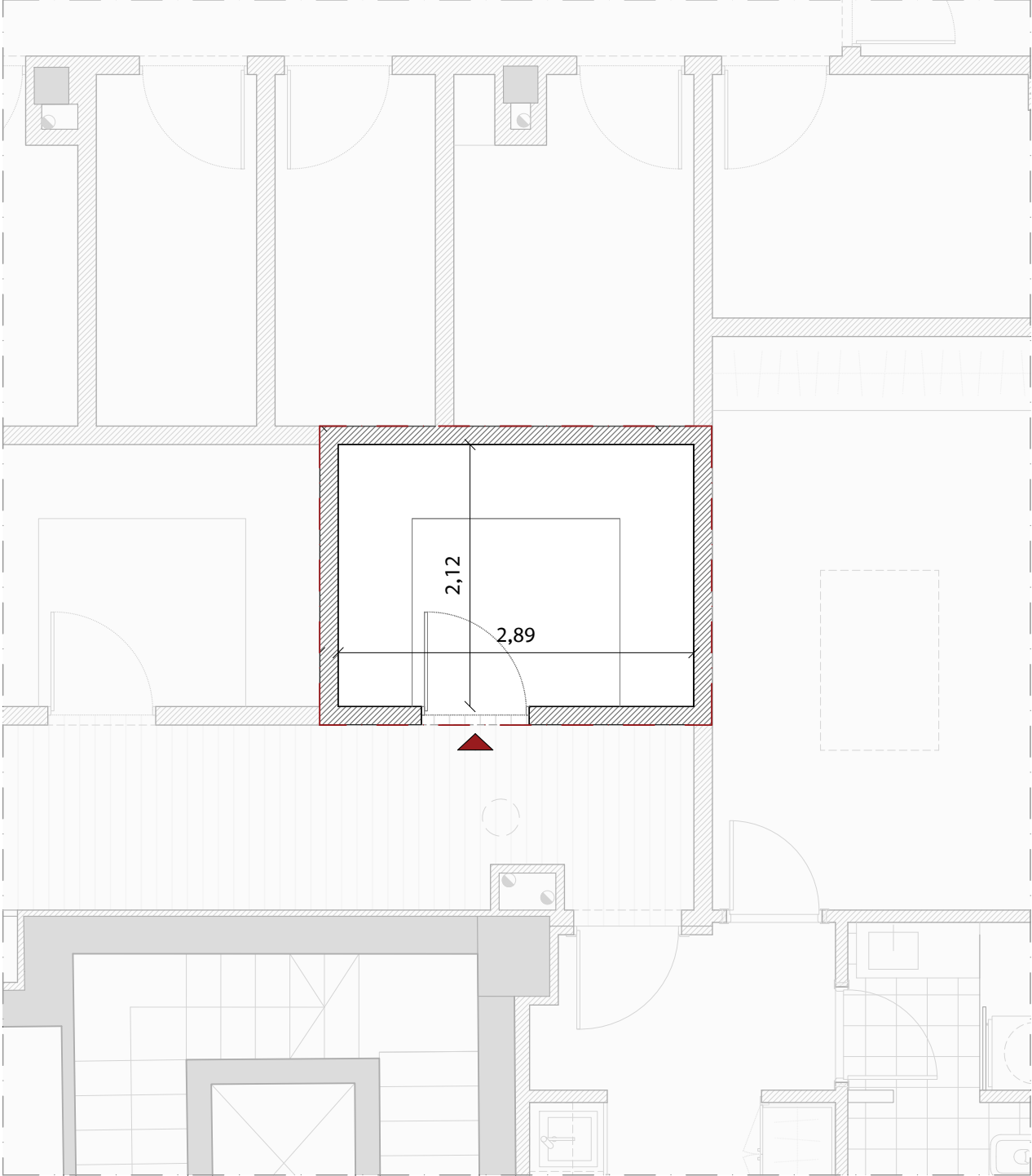

Superficie útil: **6,13 m².**
Superficie construida: **6,90 m².**

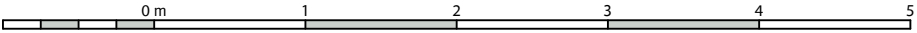

AMÍLCAR BARCA 29

Viviendas en régimen de cooperativa y venta de trasteros

Promoción: Amílcar Barca, 29. Sociedad Cooperativa Andaluza.

Inmueble a adjudicar: Vivienda 8

I. PRECIO DEL INMUEBLE	TOTALES
1. Coste de Adjudicación:	
Precio del Inmueble	175.000,00 €
2. Impuestos:	
Impuesto sobre el Valor Añadido (10%)	17.500,00 €
Actos Jurídicos Documentados (1,2%)	2.100,00 €
3. Estimación del resto de gastos:	
Honorarios de Notaría(*)	612,50 €
Gastos Registro de la Propiedad (*)	437,50 €
Gastos de tramitación	200,00 €
Otros gastos	
COSTES TOTALES ESTIMADOS	195.850,00 €

II. FORMA DE PAGO	TOTALES
1. Al incorporarse a la Cooperativa	
Capital Social:	150,00 €
Entrada: 45% del precio total (IVA incluido)	86.625,00 €
2. Opciones de Pago	
Opción A: Plan de Pagos sin financiación	
Dieciocho cuotas mensuales de:	5.881,94 €
Gastos en escrituración: (*)	3.350,00 €
Opción B: Plan de pagos con financiación	
Dieciocho cuotas mensuales de:	374,31 €
Subrogación en escrituración:	99.137,50 €
Gastos en Escrituración: (*)	3.350,00 €
Gastos derivados de la subrogación: (*)	1.487,06 €

La información facilitada en el presente documento tiene carácter meramente informativo.
El plan de pagos calculado siempre estará supeditado a su aprobación por la Asamblea General.

(*) Gastos estimados, sujetos a variaciones.