

TRASTERO 25

ACOTADO

E: 1/50

* NOTA: ESTOS PLANOS TIENEN CARÁCTER ORIENTATIVO Y ESTÁN SUJETOS A CAMBIOS O MODIFICACIONES DURANTE LA REDACCIÓN DEL PROYECTO DE EJECUCIÓN AL INCORPORAR INSTALACIONES Y ESTRUCTURA, POR LO QUE CARECEN DE VALOR CONTRACTUAL.

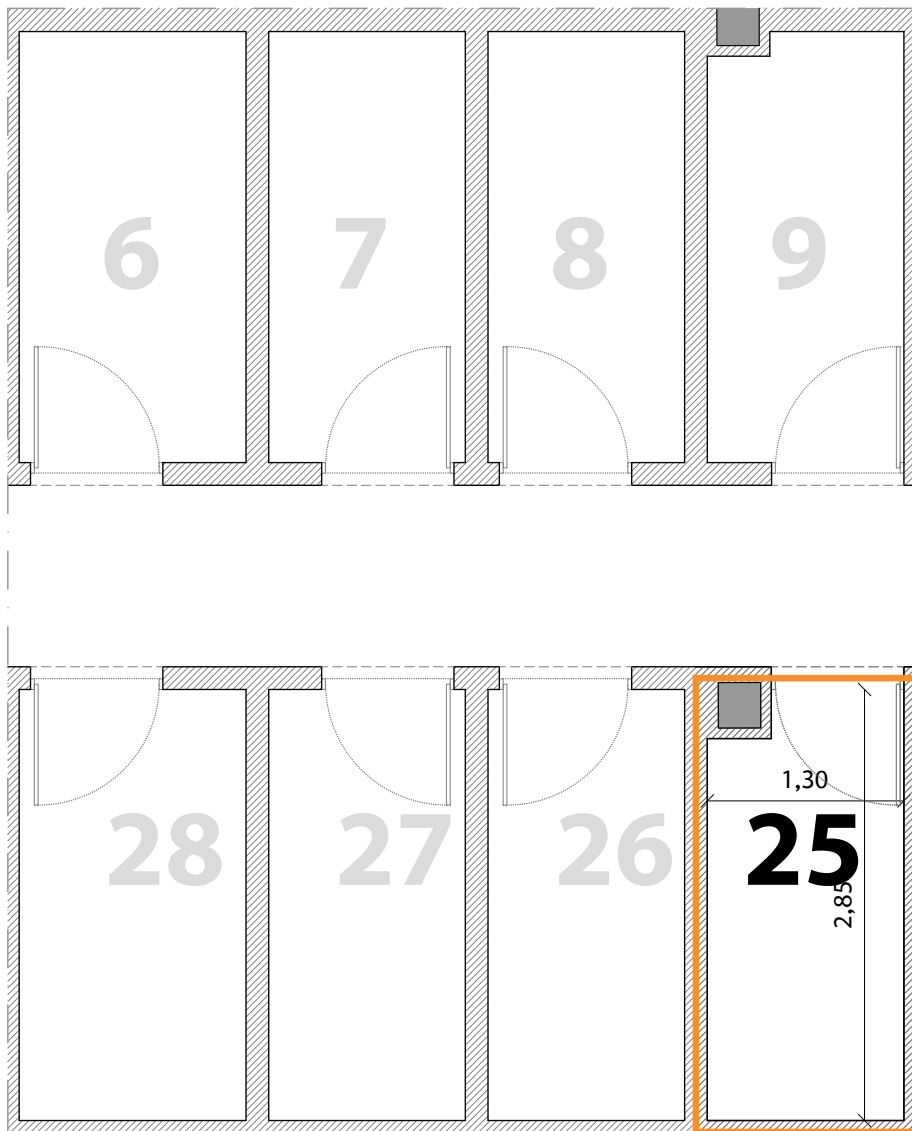
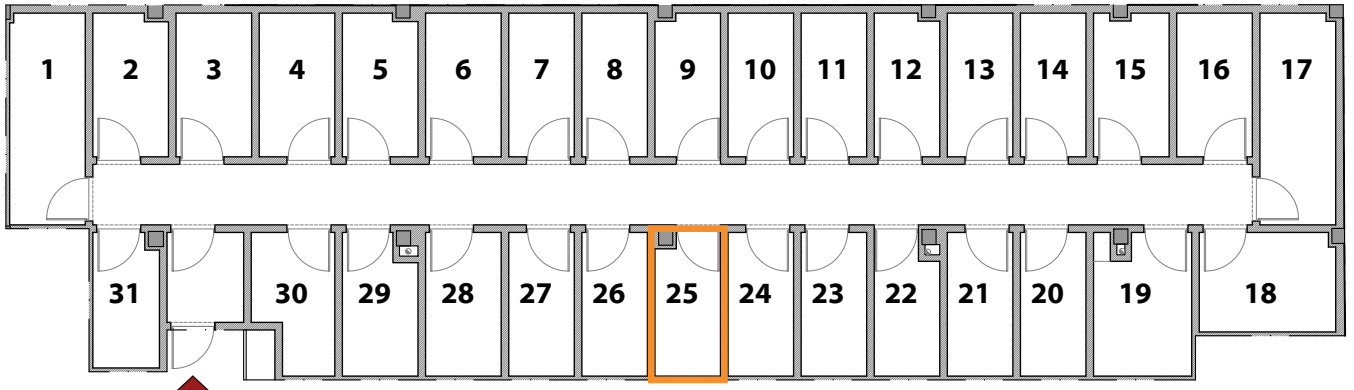

Forma de pago: 50% a la entrada y 50% a la entrega.

Precio (sin IVA): **16.500,00 €**

Precio (con IVA): **19.965,00 €**

Superficie útil: **3,57 m².**

Superficie construida: **4,35 m².**

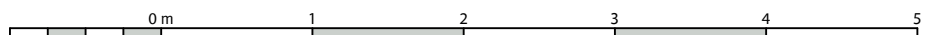

TRASTEROS

PLANTA BAJA

E: 1/250

CALLE ALMÍLCAR BARCA

CALLE ANTONIO ACCAME

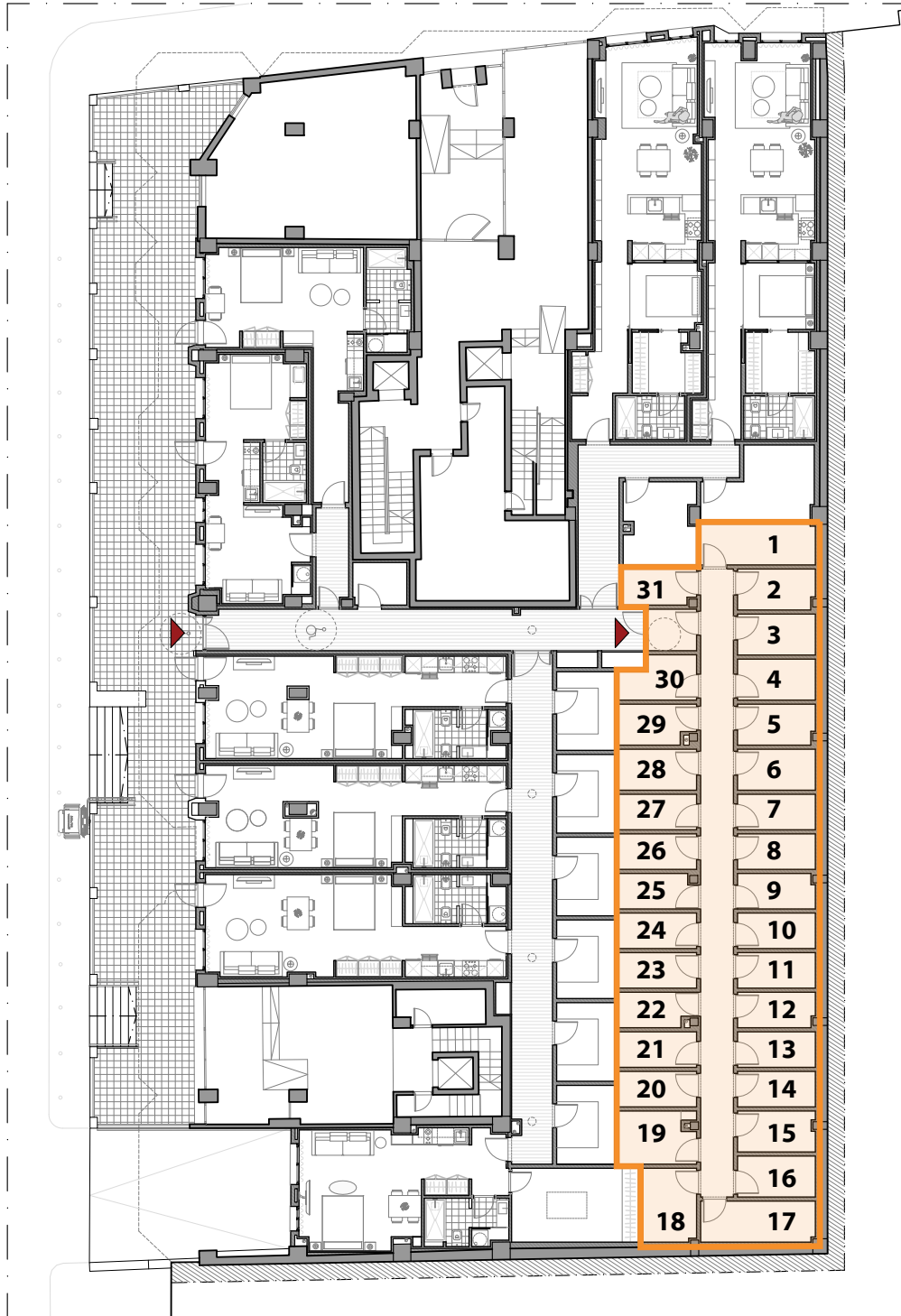

0 m 5 10 15

* NOTA: ESTOS PLANOS TIENEN CARÁCTER ORIENTATIVO Y ESTÁN SUJETOS A CAMBIOS O MODIFICACIONES DURANTE LA REDACCIÓN DEL PROYECTO DE EJECUCIÓN AL INCORPORAR INSTALACIONES Y ESTRUCTURA, POR LO QUE CARECEN DE VALOR CONTRACTUAL.