

TRASTERO 2

ACOTADO

E: 1/50

* NOTA: ESTOS PLANOS TIENEN CARÁCTER ORIENTATIVO Y ESTÁN SUJETOS A CAMBIOS O MODIFICACIONES DURANTE LA REDACCIÓN DEL PROYECTO DE EJECUCIÓN AL INCORPORAR INSTALACIONES Y ESTRUCTURA, POR LO QUE CARECEN DE VALOR CONTRACTUAL.

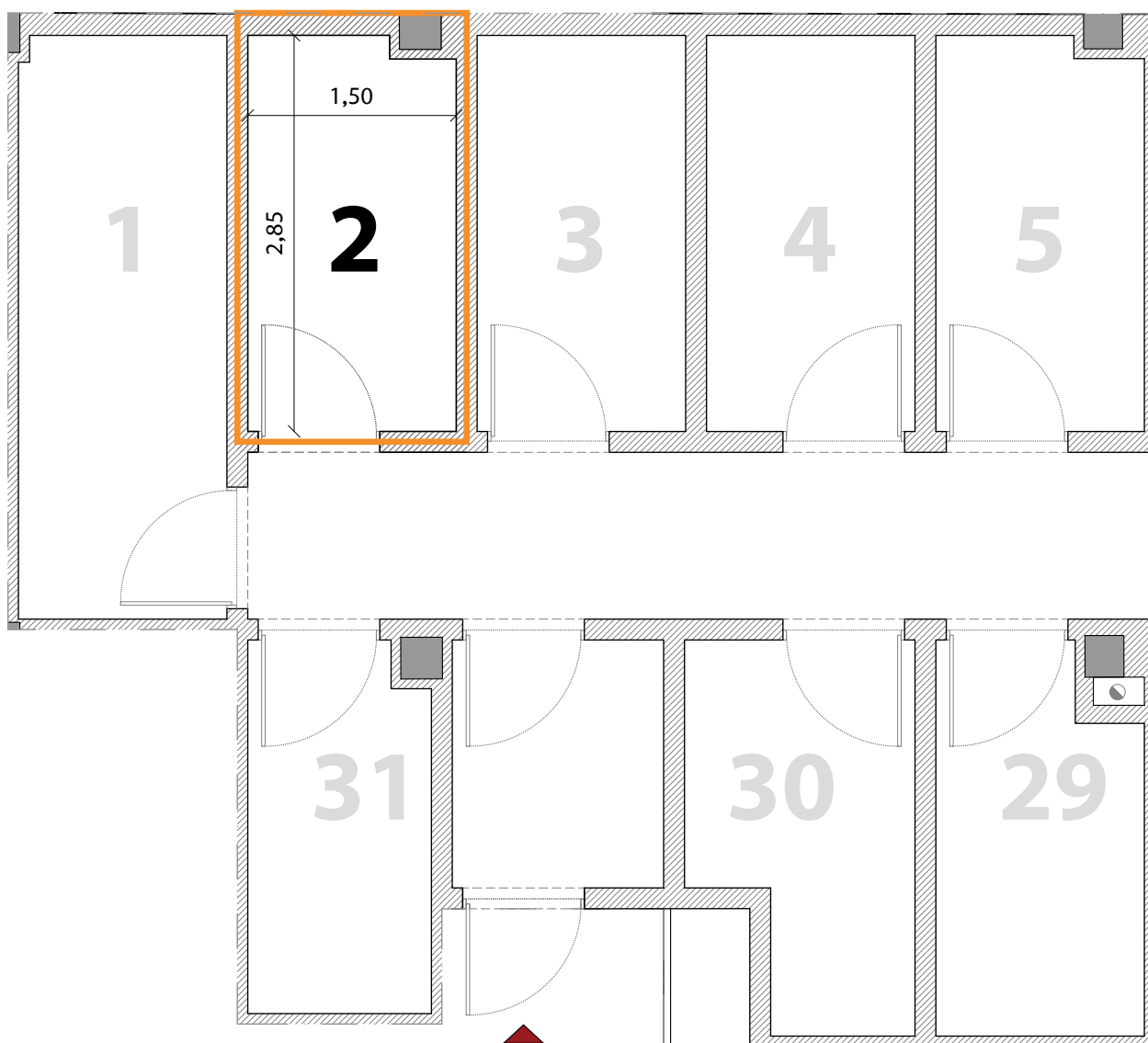
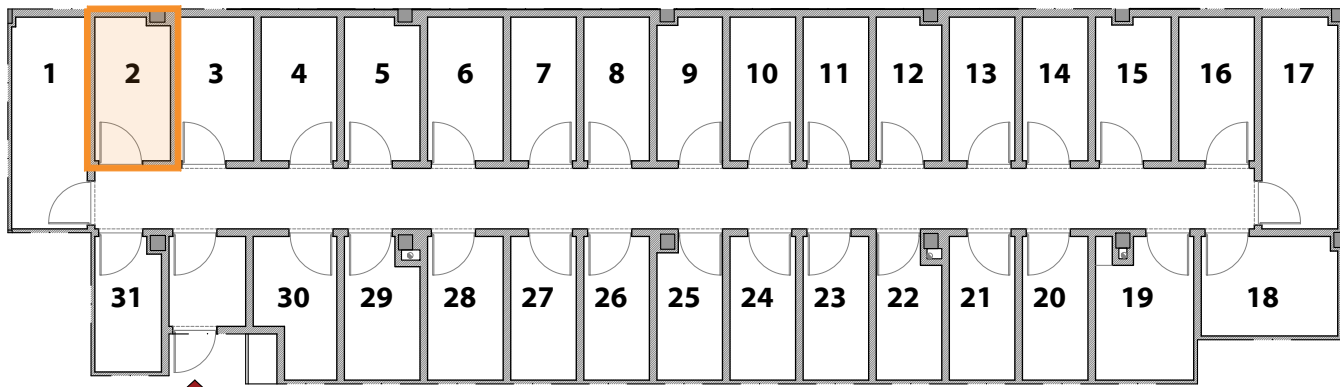

Forma de pago: 50% a la entrada y 50% a la entrega.

Precio (sin IVA): **17.600,00 €**

Precio (con IVA): **21.296,00 €**

Superficie útil: 4,19 m².

Superficie construida: 5,08 m².

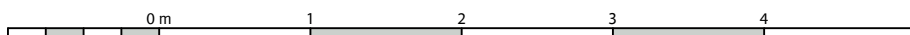

TRASTEROS

PLANTA BAJA

E: 1/250

CALLE ALMÍLCAR BARCA

CALLE ANTONIO ACCAME

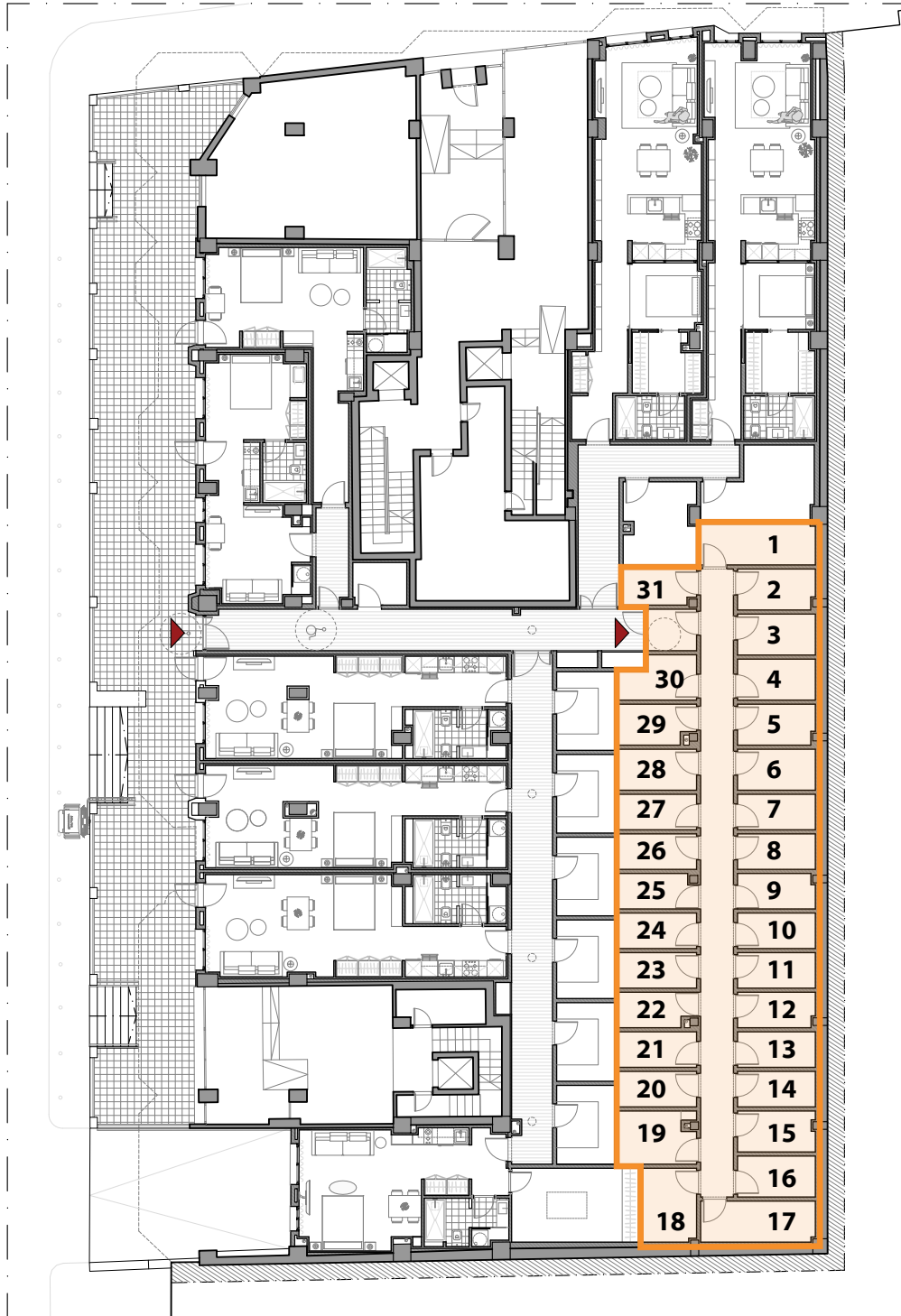

* NOTA: ESTOS PLANOS TIENEN CARÁCTER ORIENTATIVO Y ESTÁN SUJETOS A CAMBIOS O MODIFICACIONES DURANTE LA REDACCIÓN DEL PROYECTO DE EJECUCIÓN AL INCORPORAR INSTALACIONES Y ESTRUCTURA, POR LO QUE CARECEN DE VALOR CONTRACTUAL.

0 m 5 10 15