

# TRASTERO 19

ACOTADO

E: 1/50

\* NOTA: ESTOS PLANOS TIENEN CARÁCTER ORIENTATIVO Y ESTÁN SUJETOS A CAMBIOS O MODIFICACIONES DURANTE LA REDACCIÓN DEL PROYECTO DE EJECUCIÓN AL INCORPORAR INSTALACIONES Y ESTRUCTURA, POR LO QUE CARECEN DE VALOR CONTRACTUAL.

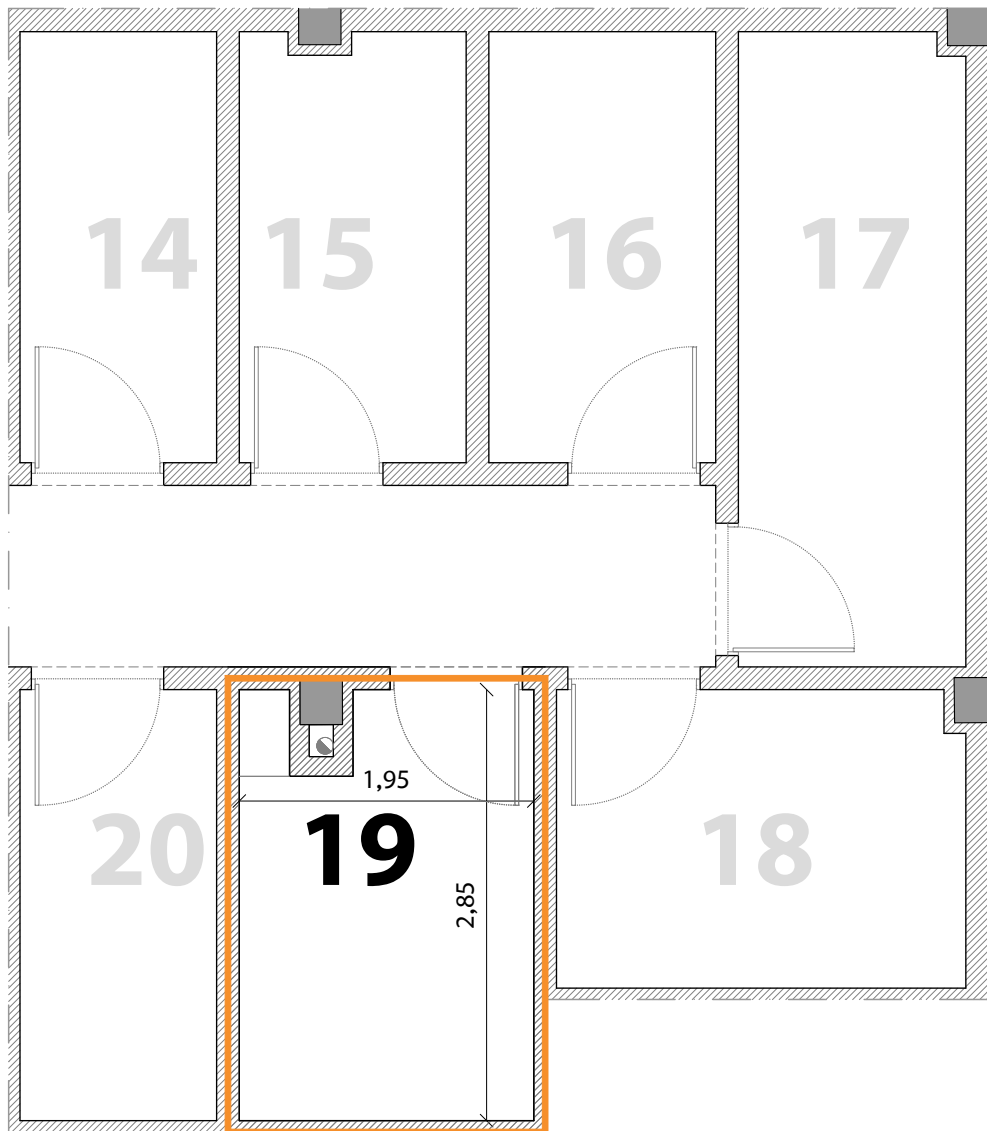
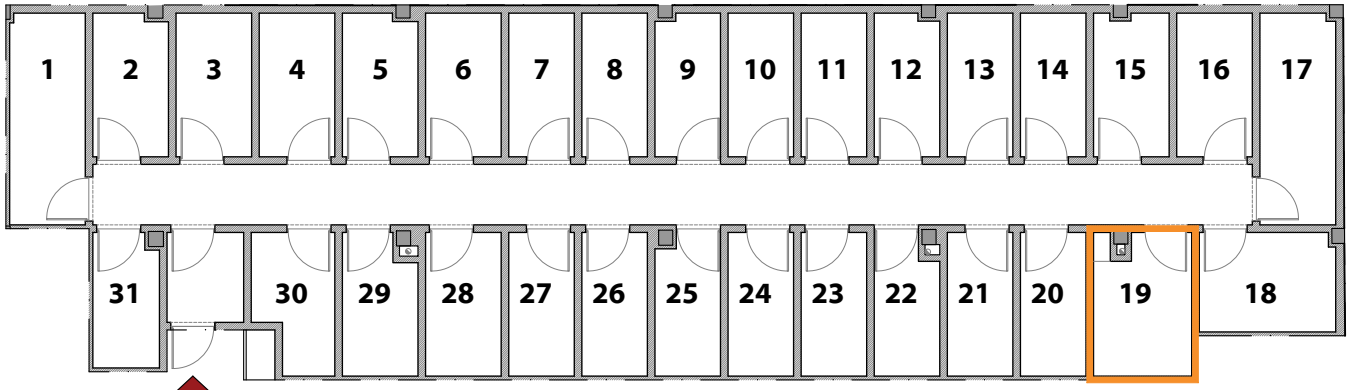

Forma de pago: 50% a la entrada y 50% a la entrega.

Precio (sin IVA): **20.350,00 €**

Precio (con IVA): **24.623,50 €**

Superficie útil: 5,31 m<sup>2</sup>.

Superficie construida: 6,29 m<sup>2</sup>.

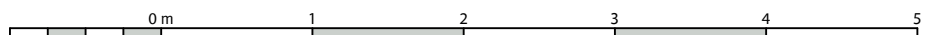

# TRASTEROS

## PLANTA BAJA

E: 1/250

CALLE ALMÍLCAR BARCA

CALLE ANTONIO ACCAME

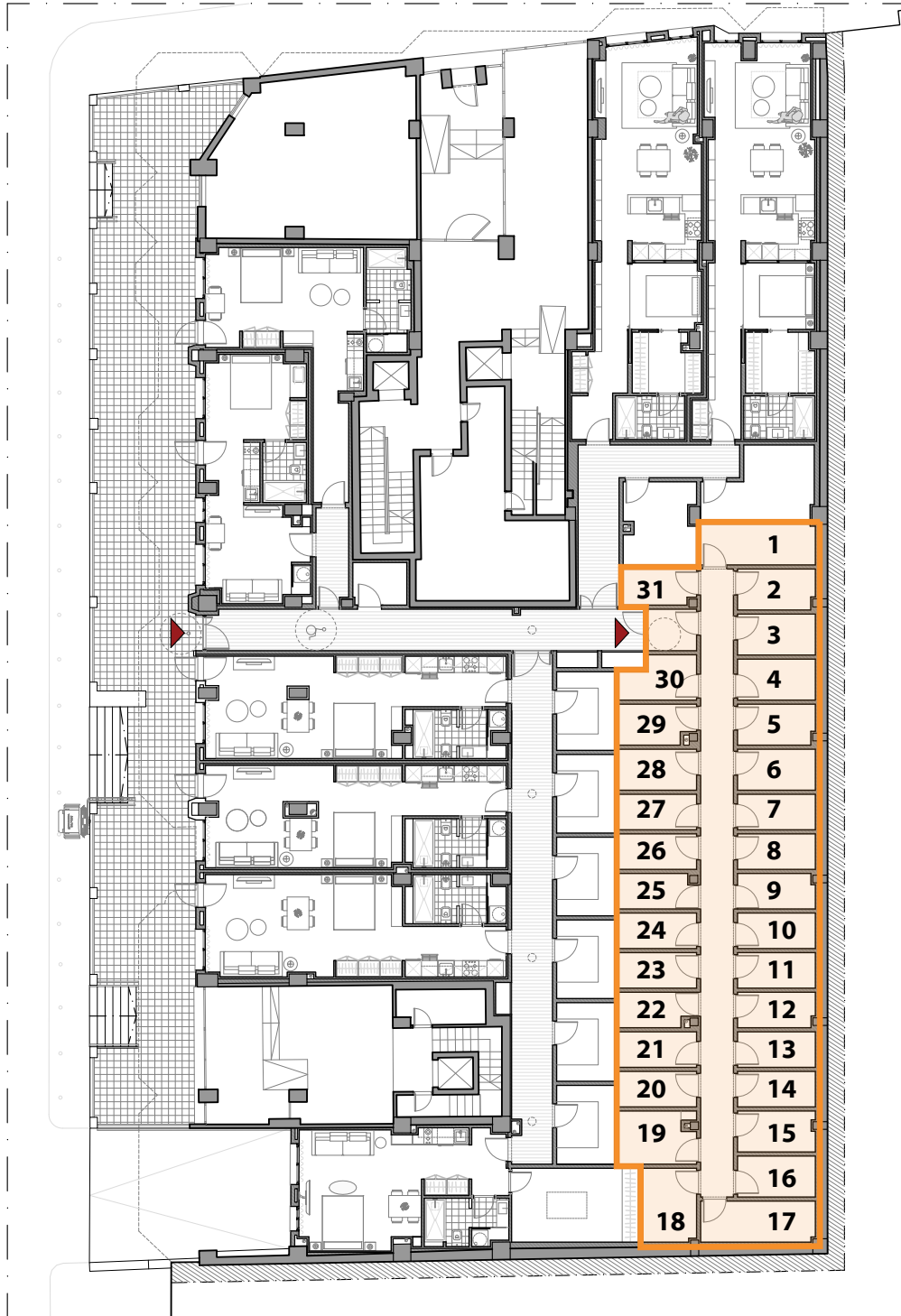

\* NOTA: ESTOS PLANOS TIENEN CARÁCTER ORIENTATIVO Y ESTÁN SUJETOS A CAMBIOS O MODIFICACIONES DURANTE LA REDACCIÓN DEL PROYECTO DE EJECUCIÓN AL INCORPORAR INSTALACIONES Y ESTRUCTURA, POR LO QUE CARECEN DE VALOR CONTRACTUAL.

0 m 5 10 15